

Übersicht

Kahla, Münzfund (NK-ID 3840)

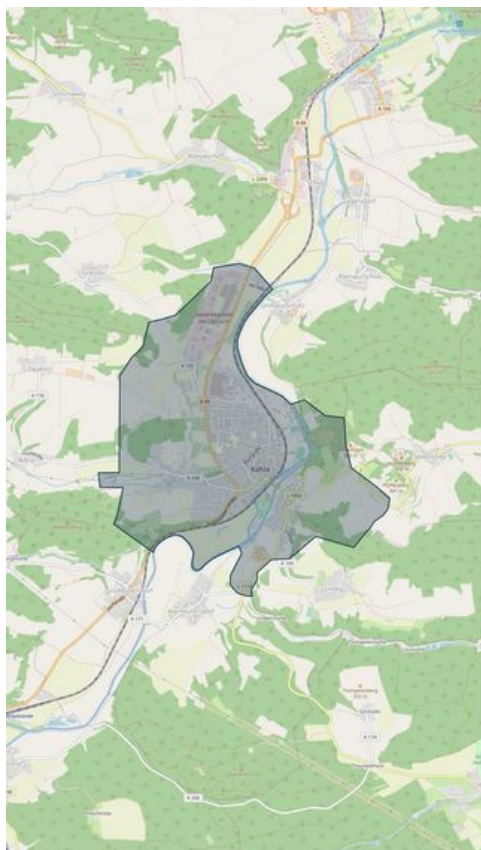

Kahla, Münzfund (NK-ID 3840)

Objekt-ID: 3840
Titel: Kahla, Münzfund (NK-ID 3840)
Fundort: Kahla
Georeferenzierter Ort: Kahla Geonames-ID



OSM-ID

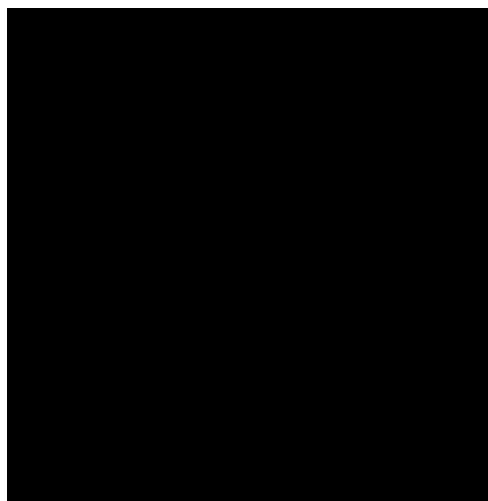

Auffindezeitpunkt: vor 1862
Verbergungszeitpunkt: um 1230 (Angabe unsicher)
Datum der Kartei: 06.07.1950
Polygon GeoJSON: in die Zwischenablage kopieren
Amtliche Gemeinde: Kahla

Landkreis/ kreisfreie Stadt:	Saale-Holzland-Kreis
Datierung (allgemein):	Mittelalter und Neuzeit
Klassifikation (Archäologie):	NK-Münzfundkatalog
Objekttyp:	Wanderführerziele/NK Münzfundkomplexe
Klassifikation:	Schatzfund (ohne genaue Datierung)
Datenerfassung durch:	Numismatische Kommission der Länder in der Bundesrepublik Deutschland
Primärdaten:	Objekt im Originalkontext anzeigen
Literatur(frei):	vgl. Numismatische Zeitung 1862, Sp. 111
Literatur(kurz):	
	Hävernick, Walter, Mertens, Eberhard 1955 GVK
Literatur(lang):	
	Hävernick, Walter, Mertens, Eberhard mittelalterlichen Münzfunde in Thüringen, 1955 GVK
Beschreibung:	
Inhalt:	Saalfeld, Reichsmünzstätte, Brakteat (fragm.) (ein gleiches Exemplare im Münzkabinett Gotha ohne Herkunftsangabe)
Anzahl:	0(Anzahl unbekannt)
Hülle:	unbekannt
Verbleib (Bemerkung):	Inv.-Nr. 530
Verbleib:	Hohenleuben, Museum Reichenfels, Inv.-Nr. 530
amtl. Gemeinde (Stand 2000):	Kahla
Landkreis / Stadt (Stand 2000):	Saale-Holzland-Kreis
Regierungsbezirk (Stand 2000):	-
Bundesland:	Thüringen
Bundesland (alt):	Thüringen
Kreis (alt):	Stadtroda

Weitere Abbildungen

