

Übersicht
Schöndorf, Grabhügel

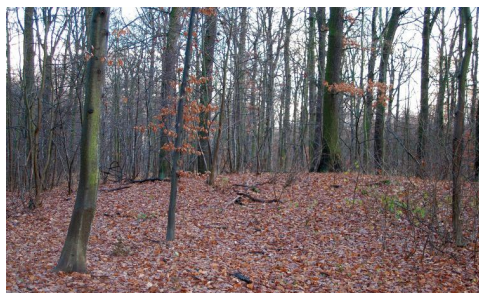

Der Grabhügel bei Schöndorf.
Rechteinhaber: TLDA Weimar

Schöndorf, Grabhügel

Titel:	Schöndorf, Grabhügel
Fundort:	Schöndorf
Amtliche Gemeinde:	Weimar
Landkreis/ kreisfreie	Weimar
Stadt:	
Koordinaten:	11.33689,51.01851 (ö.L/n.B, WGS84, Dezimalgrad)
Datierung	Jungsteinzeit
(allgemein):	Bronzezeit Vorrömische Eisenzeit
Klassifikation	Grabhügel
(Archäologie):	
Datenerfassung	Thüringen. Landesamt für
durch:	Denkmalpflege und Archäologie/Archäologische Denkmalpflege

Literatur(kurz):

Timpel, Wolfgang, Grimm, Paul 1975 GVK
Müller, Rainer, Ahrendt, Dorothee, Beyer, Constantin 2009
(Seite: 1043) GVK
Ostritz, Sven, Endrigkeit, Anja 2015 (Seite: 10) GVK

Literatur(lang):

Timpel, Wolfgang, Grimm, Paul ur- und frühgeschichtlichen Bodendenkmäler des Kreises Weimar, herausgegeben anlässlich "1000 Jahre Weimar" [...], 1975 GVK
Müller, Rainer, Ahrendt, Dorothee, Beyer, Constantin Stadt Weimar, Stadterweiterung und Ortsteile, 2009 (Seite: 1043) GVK
Ostritz, Sven, Endrigkeit, Anja Landkreis Weimarer Land, Nord, 2015 (Seite: 10) GVK

Weitere Abbildungen

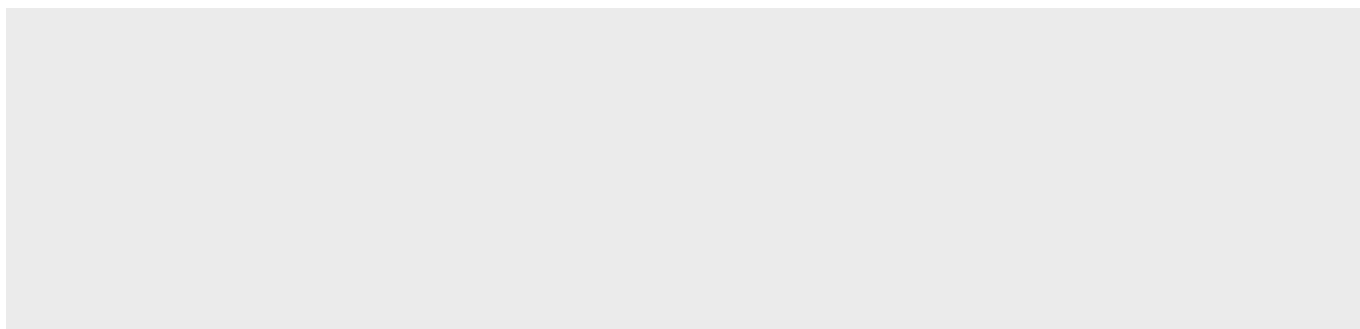

Beschreibung

Ein einzelner Grabhügel liegt gut erhalten etwa 50 m nördlich der "Prinzenschneise" im Linkerschen Holz bei Schöndorf auf dem Ettersberg. Bei einem Durchmesser von etwa 13 m und einer Höhe bis ca. 1,50 m ist der Grabhügel besonders in der vegetationsarmen Jahreszeit gut zu erkennen. Es gibt keine Hinweise auf sein Alter. Etwa 200 m nordwestlich am Waldrand und direkt auf der Flurgrenze zu Großobringen liegen weitere Hügel. Sie sind im Gelände wesentlich schwerer zu identifizieren. Ob alle Hügel zu einer Nekropole gehören oder zu unterschiedlichen Zeiten entstanden, muss offen bleiben. Der große Hügel bei der "Prinzenschneise" könnte so errichtet worden sein, dass er vom Ettersberg eine Blickverbindung zum "Bärenhügel" bei Wohlsborn hat.

Zugehörige Befunde

- Grabhügel, Jungsteinzeit
mehr erfahren
- Grabhügel, Bronzezeit
mehr erfahren
- Grabhügel, Vorrömische Eisenzeit
mehr erfahren